

STUDIU DE OPORTUNITATE - CENTRALA FOTOVOLTAICA PARCELELE T30/4, P87,88,89 ORAS RACARI, JUDET DAMBOVITA

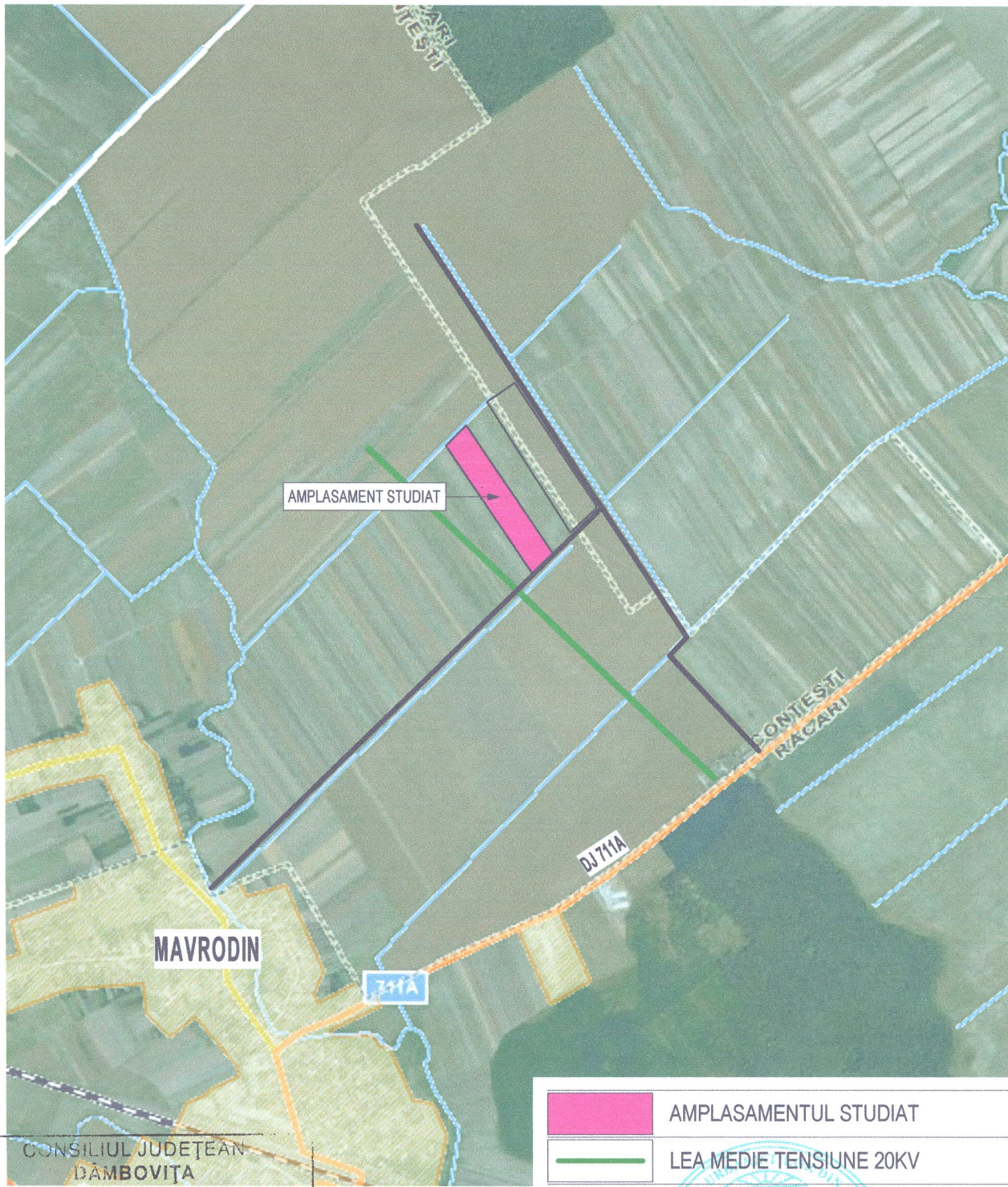

PLANSA 1 - INCADRAREA IN TERITORIU



	AMPLASAMENTUL STUDIAT
	LEA MEDIE TENSIUNE 20KV

VIZAT SPRE NESCHIMBARE
 Anexa la avizul de oportunitate la S.O.
 Nr. 57 din 02 NOV. 2012
 Arhitect-sef



BIROU INDIVIDUAL DE PROIECTARE C. Arh. Nicolae GĂMAN Târgoviște		proiect: STUDIU DE OPORTUNITATE - CENTRALA FOTOVOLTAICA PARCELELE T30/4, P87,88,89, RĂCĂRI, JUDET DAMBOVITA		
		planșa: 1 - INCADRAREA IN TERITORIU		
		beneficiar: PHOTOVOLTAIC ENERGY PROJECT S.R.L. BUCUREȘTI		
șef proiect:	c.arh. Nicolae GĂMAN	Nr. proiect:	Scara:	Data:
proiectat:	urb. Alexandrina SOARE	11/2012	1:20000	10.2012

STUDIU DE OPORTUNITATE - CENTRALA FOTOVOLTAICA PARCELELE T30/4, P87,88,89 ORAS RACARI, JUDET DAMBOVITA PLANȘA 3 - REGLEMENTARI URBANISTICE



	LIMITA ZONEI STUDIATE
	LIMITA TERITORIULUI INTRAVILAN PROPUȘ
	LIMITE PARCELA - IMPREJMUIRI DE TIP TRANSPARENT PROPUȘ
	PANOURI FOTOVOLTAICE DISPUSE PE 3 RANDURI
	PUNCT DE CONEXIUNE
	STATII DE CONVERSIE IN ANVELOPA DE BETON
	CABINA POARTA / CABINA WC ECOLOGIC
	CIRCULAȚIE CAROSABILĂ PUBLICĂ - DRUM DE EXPLOATARE ASFALTAT
	CIRCULAȚIE CAROSABILA IN PARCELA
	ACCES PROPUȘ PE PARCELA
	TEREN LIBER GAZONAT
	DIRECȚII DE SCURGERE A APELOR PLUVIALE

BILANT TERITORIAL

- SUPRAFATA CARE FACE OBIECTUL PUZ:	50.600 mp
- SUPRAFATA OCUPATA CU PANOURI FOTOVOLTAICE:	14.814 mp
- SUPRAFATA OCUPATA CU ECHIPAMENTE CONEXE:	60 mp
- SUPRAFATA CIRCULATIE:	2.448 mp
- SUPRAFATA LIBERA GAZONATA:	33.278 mp

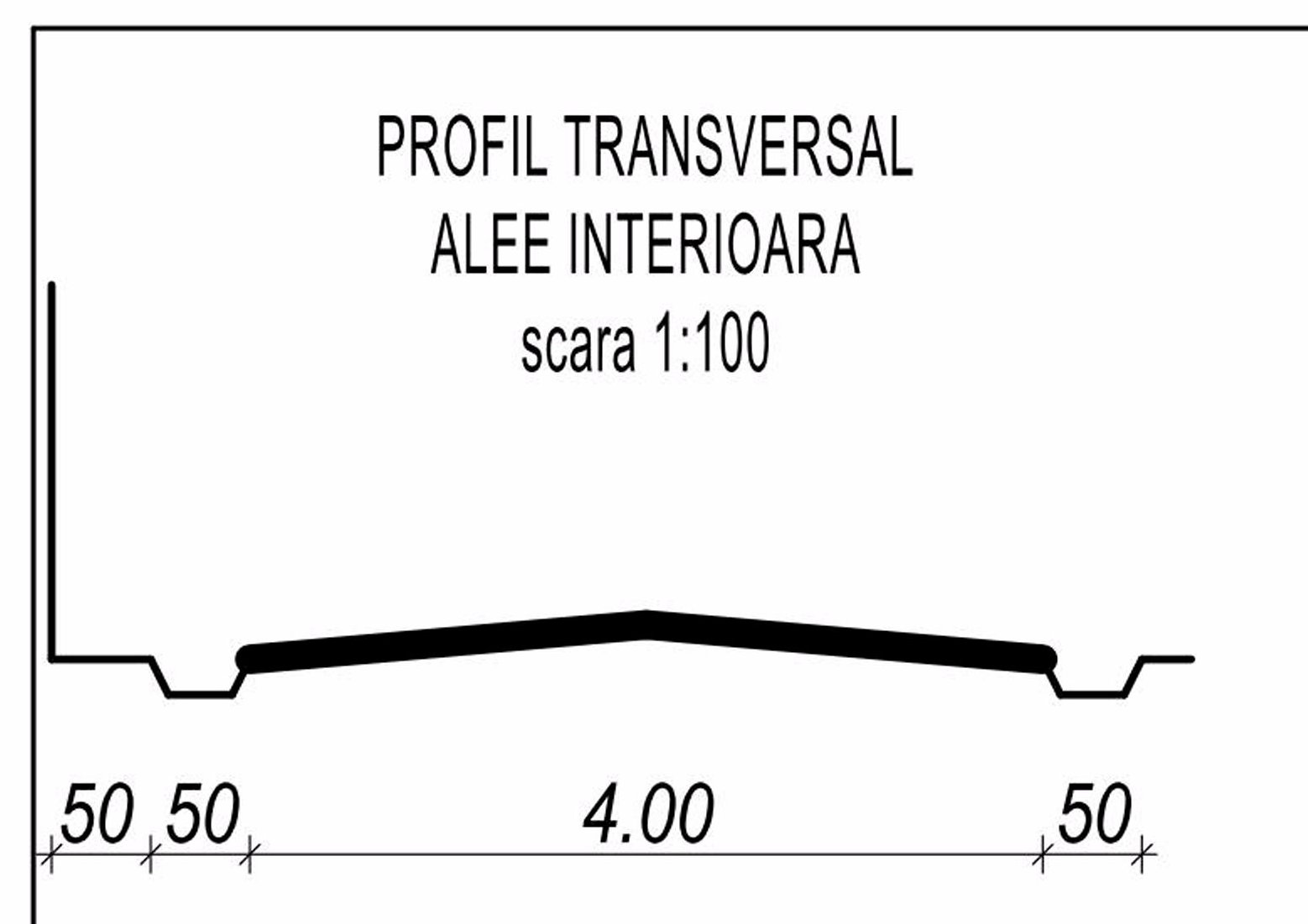

BIROU INDIVIDUAL DE PROIECTARE C. Arh. Nicolae GĂMAN Târgoviște		proiect: STUDIU DE OPORTUNITATE - CENTRALA FOTOVOLTAICA PARCELELE T30/4, P87,88,89, RACARI, JUDET DAMBOVITA					
		planșa: 3 - REGLEMENTARI URBANISTICE					
		beneficiar: PHOTOVOLTAIC ENERGY PROJECT S.R.L. BUCUREȘTI					
șef proiect:	c.arh. Nicolae GĂMAN	Nr. proiect:	11/2012	Scara:	1:2000	Data:	10.2012
proiectat:	urb. Alexandrina SOARE						